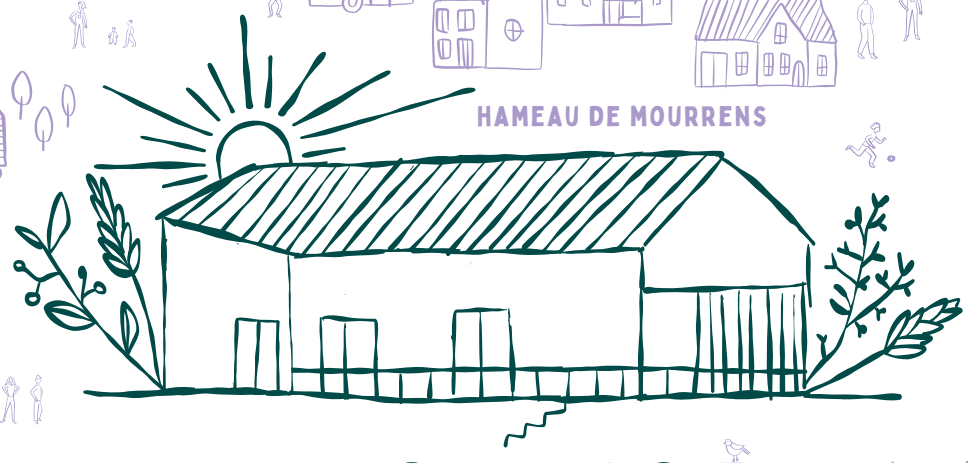

HAMEAU DE MOURRENS

L'ATELIER 44
Ressourcerie électrique

DANS MON PANIER
Petite ferme en maraichage, osiériculture, vannerie et élevage de poules pondeuses

JARDIN ASSOCIATIF
LE BUIS QUI COURT

ÉGLISE SAINT-MARTIN
DE MOURRENS
(À VOCATION CULTURELLE)

TERRES AGRICOLES
21 HA EN FERMAGE
DONT 2 EN AGROFORESTERIE
Besoin de 10 ha supplémentaires

LA GRANGE AUX GRAINS

UN LIEU DE RENCONTRE ET DE LIENS
ENTRE PRODUCTEUR.TRICES ET MANGEUR·SES
...UN TIERS-LIEU NOURRICIER AGRICULTUREL !

UNE STRUCTURE FONCIÈRE
Recherche de financements pour restauration et aménagement du lieu

4 PORTEUSES
DE PROJET

>>> 3KM
SAINTE-COLOMBE-EN-BRUILHOIS
MAIRIE
PROJET ÉCO-LIEU « LABORDE »

>>> 6KM
TECHNOPOLE AGEN GARONNE

>>> 11KM
AGROPOLE

>>> 15KM
AGEN

STRUCTURE AGRICOLE COLLECTIVE

Productions et transformations agricoles riches et diversifiées

ACTIVITÉS EXISTANTES ET DYNAMIQUES

- Viticulture, arboriculture, chais à vins et à vinaigres, production de fruits vendus frais ou transformés, pain bio au levain naturel.
- Vente hebdomadaire à la ferme
- Édition : « Le Citron », la revue qui voit du pays et des paysans

ACTIVITÉS EN PROJET

Grandes cultures de céréales, légumineuses et oléagineux, moulin, fournil, presse à huile, légumineuses vendues sèches ou transformées, espace de vente multi-producteur·trices très locaux·ales,...

LES BAIES D'ÉLIE

DANS MON PANIER

ACCUEIL ET ANIMATIONS

ANIMATION DE LA COOPÉRATION DANS LE TRAVAIL

Espaces de travail ouverts et partagés : bureaux, ateliers, salle de réunion...

CO-TRAVAILLEUR·SES
AGRICULTEUR·TRICES, ARTISAN·ES,...
CHANTIERS COLLECTIFS
CO-FORMATION
RÉUNIONS

ANIMATION SOCIO-CULTURELLE ET NOURRICIÈRE EN MILIEU RURAL

- Espace d'accueil, de sociabilisation et d'animation partagé autour des compétences en place
- Programmation événementielle permettant la rencontre et le brassage des publics

- STRUCTURES SCOLAIRES, SOCIALES, MÉDICO-SOCIALES
- FAMILLES, HABITANT·ES, GRAND PUBLIC

PARTENAIRES

Collectivités

Institutions

Collectifs et réseaux :
Agrobio 47 / Ferme Emmaüs Le Maquis / groupe «Femmes bio» / La Petite ferme / Nous voulons des paysans 47 / tiers-lieux nourriciers / Coop Tiers-Lieux / ATIS / Archipel 47 / Accueil Paysan / En jeux Durables...

NOTRE PARCOURS DEPUIS 2021

Incubateur ATIS 2021 / Lauréat ESS + accompagnement communication, Département Lot-et-Garonne 2021-2022 / Accompagnement Cap'AM Amorçage France Active 2022 / Lauréat Innovation sociale + accompagnement évaluation et mesure d'impact, Région Nouvelle Aquitaine 2022-2023 / DLA collectifs Gouvernance partagée et Convention collective «Éclat» / Diagnostic de territoire étudiant.es BTS Développement et Aménagement des Territoires Ruraux, L'Oustal 2022-2023 / Accompagnement juridique Chambre d'Agriculture 47 2023 / Accompagnement organisation collective agricole, La Belle Verte / Formation Maturité coopérative, Institut des Territoires Coopératifs